



# CONSEJO

ESCOLAR ABRIL 2026

# R.I.C.E y PROTOCOLOS 2026

Ratificación protocolos 2026



# PROTOCOLO LEY 21.801

## Ley 21.801 ( uso de celulares)

### ¿Qué establece la ley?

La ley establece una prohibición general del uso de dispositivos móviles personales durante la jornada escolar, con excepciones fundadas y reguladas. Además, establece la educación digital como principio del sistema educativo.



### Excepciones

La ley contempla cinco excepciones específicas: uso pedagógico autorizado, razones de salud, necesidades educativas especiales, situaciones de emergencia o motivos fundados de seguridad. Estas excepciones deben evaluarse caso a caso y quedar reguladas en el Reglamento Interno.

### ¿Quién define su aplicación?

Cada establecimiento debe establecer en su Reglamento Interno cómo se aplica la prohibición y las excepciones, con procedimientos claros y criterios pedagógicos. Los equipos directivos son responsables de su implementación formativa y transparente, promoviendo acuerdos con familias y estudiantes.

# Fechas de etapas de implementación

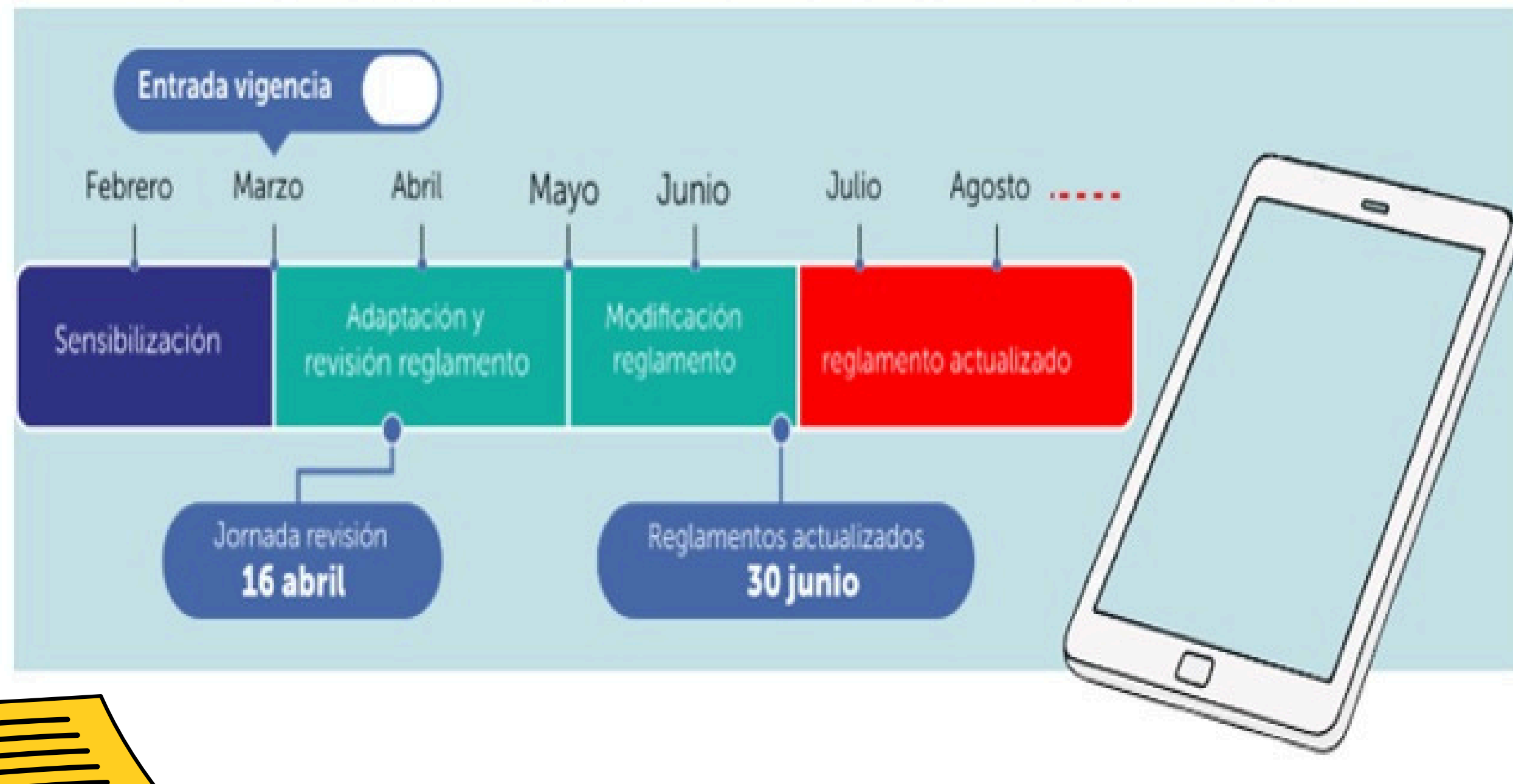

# CUMPLIMIENTO DE REGLAMENTO

El establecimiento hará cumplir  
TODOS los PROTOCOLOS y  
REGLAMENTOS, bajo el criterio  
de CONFIDENCIALIDAD y  
ajustandose al debido proceso  
que establece la normativa  
vigente.

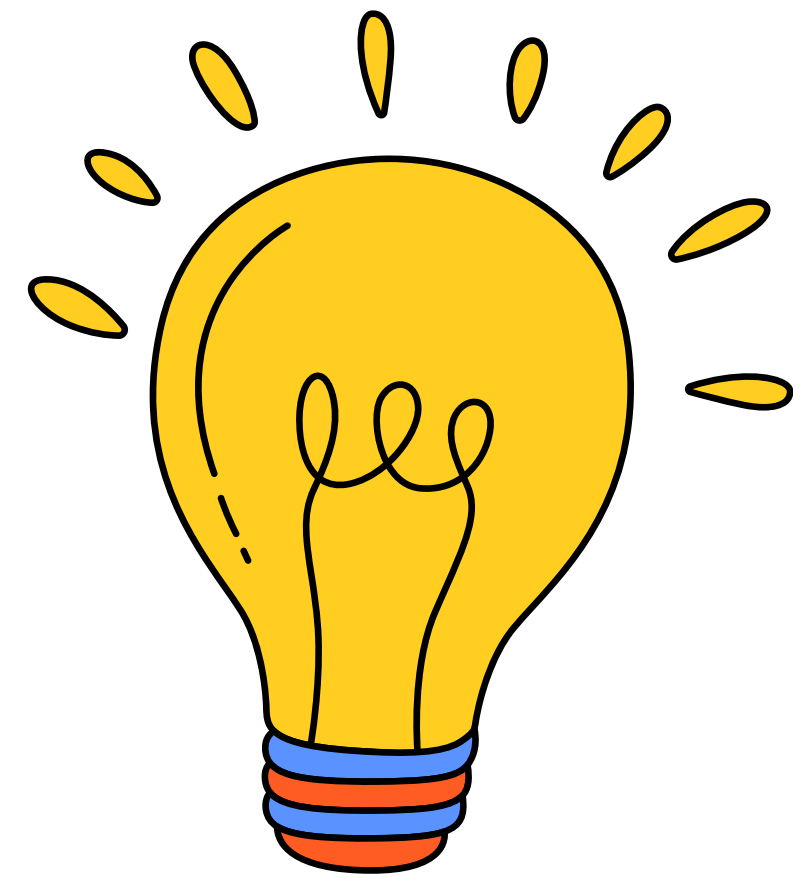



# CUENTA PÚBLICA

SE ENTREGA CUENTA PÚBLICA CON  
INGRESOS Y EGRESOS 2025





# EQUIPO PIE

GRACIAS

